

PIANO SEMINTERRATO
scala 1/100

SUPERFICIE LORDA DISCOTECA = 648 m²
 --- DELIMITAZIONE PIANO SEMINTERRATO

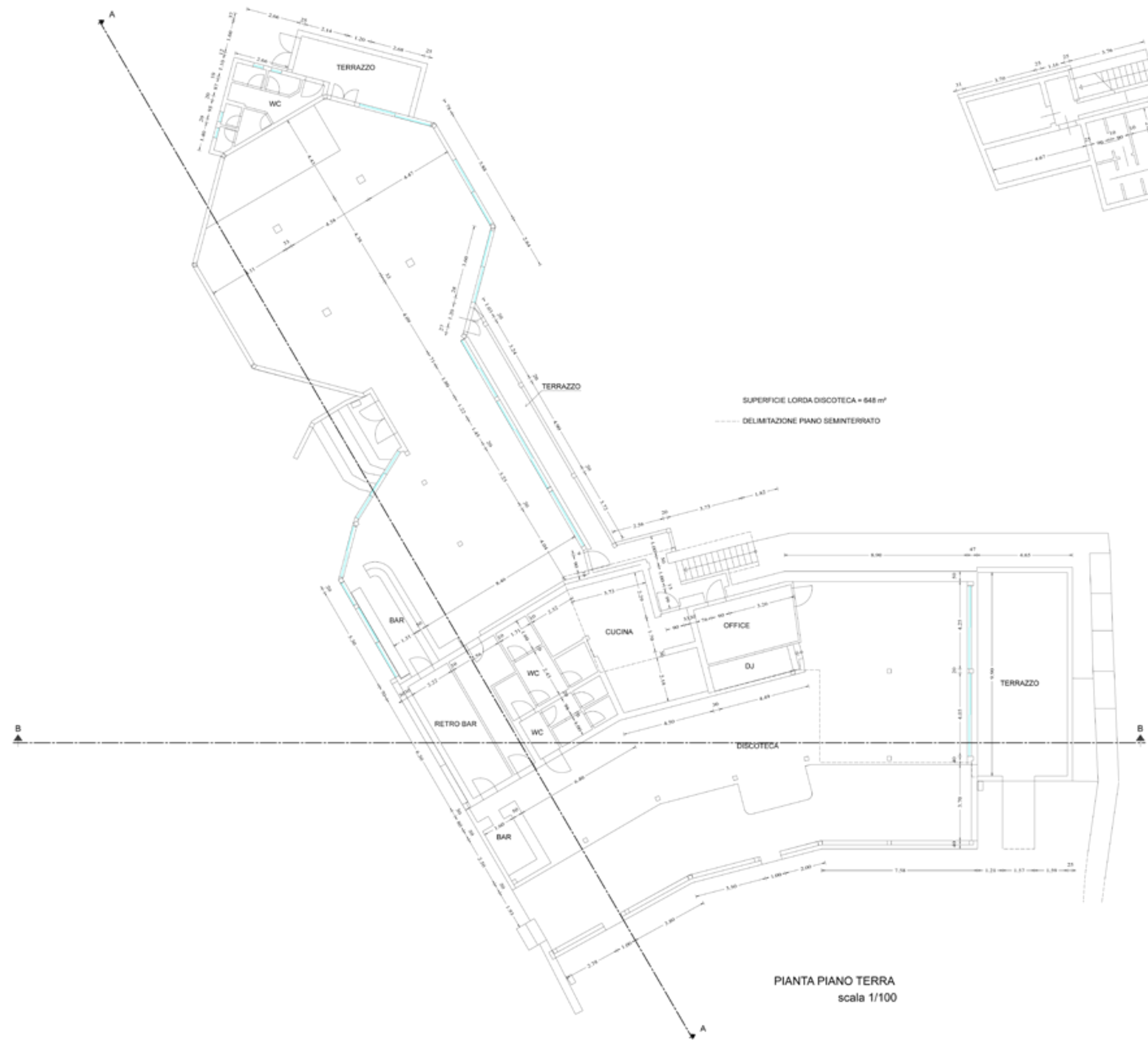

PIANTA PIANO TERRA
scala 1/100

STUDIO TECNICO INGERIMPIANTI

COMUNE DI OLBIA
 loc. Porto Rotondo
 PROVINCIA DI SASSARI
 DISCOTECA "COUNTRY CLUB"

ING. LUIGI GALLO
 Largo Matteotti, La Maddalena
 tel. 0789/21151 - 335/7887880

ING. MASSIMO ORGIU
 Via Vittorio Veneto 9, Olbia
 tel. 0789/24182 - 348/509027

PROGETTO:
 Tavola per la richiesta C.P.I.

ELABORATO:
 Piano piano seminterrato e
 piano piano terra quotato.

COMMITTENTE:
 Country Club Porto Rotondo s.p.a.

DATA:

SCALA:

ELABORATORI: Ing. Massimo Orgiu, Ing. Luigi Gallo.
 COLLABORATORE: Geom. Angelo Camu.

AGGIORNAMENTO					
N°	DATA	PRELIMINARE	DEFINITIVO	ESECUTIVO	
1	26/01/02		***	1	
2					
3					

TAVOLA N° 2